

T

La salle du trésor

De la cathédrale de Narbonne

Accipe iugam iustitias
et equitatis et esto pauper
liber misericors et affabilis iu-
dus et pupillis, et orphanis
diligentissimam curam exhibea
ut omnipotens deus augetur tibi gra-
tiam suam. Qui vivit. **Et Amen.**

**De benedictione inanis siue comitis
palatii.**



Divitorum nimis
innoce dicitur. **Quis vobis dicit?**

Qui congregatis
in tuo nomine famulis
te medum esse dixisti corona bal-
laure da gram sacerdotibus qua
abraham i phocaulto, moyses
in cetero, iehyas i hemo, samu-
el inuit erantur in templo. Co-
cede dñe cordia qua i spualit
pudisti, p dicitur i phis, r dicitur
i aplis, madaisti i uatoribus, le-
ue **Et dicit dñe qd hie pncipe.**
Et Amen. Coronat i pncipi, i ubi iape.
Benedic d. De benedictione noui milite.



Benedicte
noui milite
huc modo p
cedit pncipi
fex eum p
usqum dicit
euangelium

Benedicatur autem eius dicitur. **Oramus.**

Audi **Benedicatio eius.**
Quis domine pces nras
et hinc eusem quo hic famu-
lus tuus aruagii desiderat
maiestatis tue dextera digna-
re bñ **Et dicit qd. et possit de-
fensio eorum iuduar, orpha-
norum, omniu qd teo seruire
tuum etia seruita paganor
alys qd s insidiantibus sit ter-
ror et formido prestans ei eq-
psecutionis et iuste defensio-
nis effectum. p xpm dñm n.
Et Amen. Alia benedictio.**

Ene **Et dicit dñe scilicet**
pri omnis eterne deus p
inudatione la tui nois, et
p aduacati xpi filij tui dñi nri,
i per donum hie la p dicit huc
eusem, ut is famulus tuus
qui iudiciana die hie tua pce-
dente pietate ptingitur, iu-

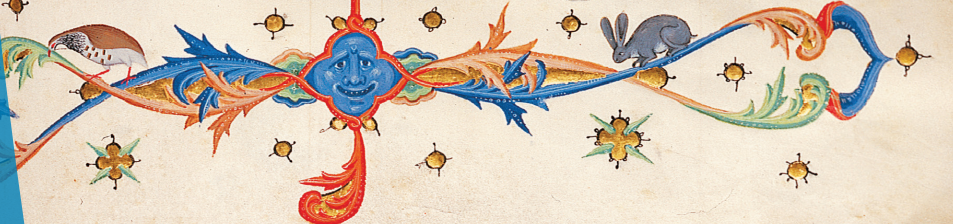

Le Capitulum novum

L'actuelle salle du Trésor fut érigée dans les premières années du 15^e siècle. Cet espace de réunion fut peut-être le théâtre de la signature de la « Capitulation de Narbonne » le 13 décembre 1415.

Initié par l'empereur Romain-Germanique Sigismond, cet acte juridique majeur préfigurera la résolution du Grand Schisme d'Occident, deux ans plus tard.

Initialement les objets constituant le Trésor étaient conservés dans le sacraire, situé sur le flanc sud, qui conserve encore ses armoires murales médiévales. Il faudra attendre 1913 pour que le projet d'aménagement de l'actuelle salle du Trésor voie le jour. Les travaux de restauration impliquèrent la destruction de l'ancien escalier (daté de 1721) afin de rétablir l'accès d'origine (15^e siècle) par lequel vous êtes venu.

La salle acoustique

La coupole confère à cet espace une particularité sonore remarquable : en vous plaçant dans un angle face au mur, vous pourrez communiquer à voix basse avec votre interlocuteur placé dans l'angle opposé, sans être entendu du reste de la pièce.

Le Trésor rend compte aujourd'hui de la splendeur des archevêques de Narbonne et de la vitalité de ce carrefour méditerranéen. Il nous permet de contempler plusieurs expressions artistiques majeures, qu'elles soient espagnoles, arabes, italiennes ou flamandes.



Vierge à l'enfant, 15^e siècle



Pontifical de Pierre de la Jugie, 14^e siècle



Tapisserie de «la Création du Monde», fin 15^e siècle



Christ bénissant, fresque, 14^e siècle

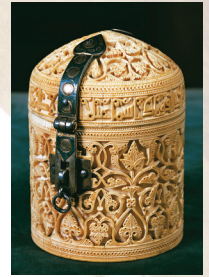

Pyxide hispano-mauresque, 11^e siècle

✿ L'ivoire est magnifiquement représenté par la **pyxide hispano-mauresque** dont la dédicace en Kufique, croisée avec les éléments décoratifs, est riche de précisions : datée des années 1030-1040, elle a été façonnée dans les ateliers de Cuenca, liés à la cour de Tolède. D'époque carolingienne, une **plaque d'évangélaire** représente une crucifixion entourée de scènes évangéliques. Datée du 9^e siècle, cette œuvre d'art est probablement l'un des premiers objets du trésor.

✿ L'art de l'enluminure, rayonnant par la finesse de ses couleurs et détails, s'immortalise par le **pontifical de l'archevêque Pierre de la Jugie** (1347-1375). Une note nous indique qu'il a été écrit, par ordre de ce dernier, en 1350 pour l'Eglise de Narbonne. Ce manuscrit sur vélin comporte de nombreuses enluminures d'une rare délicatesse.

✿ L'art du lissier, imposant et remarquable, est illustré par la tapisserie Flamande de «**la Création du Monde**» : seule rescapée, d'une série de dix détruites durant la Révolution. Elle célèbre, par ses fils de soie et d'or ;le thème biblique des Sept jours de la Création.

✿ La joaillerie et le travail des métaux précieux sont également très richement représentés, comme l'**anneau pastoral de l'archevêque Bernard de Fargues** (1311-1341) portant encore sept pierres précieuses. Plus tardif, remarquons cet éblouissant **coffret de mariage**, réutilisé comme reliquaire. Daté du 17^e siècle, ce dernier se compose d'argent doré, d'ivoire, de cristal et expose 243 intailles et 678 grenats.

✿ Notons enfin la présence de plusieurs **fragments du tombeau de Philippe III le Hardi** (exécuté vers 1340), d'une majestueuse **Vierge à l'Enfant** en marbre, datée du 15^e siècle, ou encore de **portes à vantaux** du 16^e siècle, qui témoignent de l'éclectisme du Trésor de la cathédrale de Narbonne.



Crucifixion, 9^e siècle

La visite du Trésor complète celle du chœur de la cathédrale également orné d'oeuvres de premier plan : les somptueux tombeaux des archevêques, le retable gothique sculpté en pierre polychrome au sein de la chapelle Notre-Dame de Bethléem, la tapisserie du *Baptême de Clovis* (17^e siècle) dans la chapelle du Sacré-coeur, ou bien le tableau de *La chute des anges rebelles* de Rivalz (fin 17^e siècle) au-dessus de l'autel de la chapelle Saint-Michel.

Tous ces objets classés au titre des Monuments Historiques font l'objet d'une vigilance constante et de restaurations régulières, à la charge de la ville de Narbonne et de l'Etat.

Accueil du Trésor :

Du 1er juillet au 30 septembre :

Ouvert tous les jours (sauf le dimanche matin) de 10h à 11h45 et de 14h à 17h45

Du 1er octobre au 30 juin :

Accès sur demande auprès du personnel présent dans la cathédrale.

de 10h à 11h45 et de 14h à 17h45

(fermé le mardi jusqu'au 31 mai)

Billetterie (valable pour le Trésor et le donjon) :

4 € en visite libre - 6 € avec un audio-guide

Billet Pass : 9 € et 6 € en tarif réduit



Tapisserie de «la Création du Monde», fin du 15^e siècle